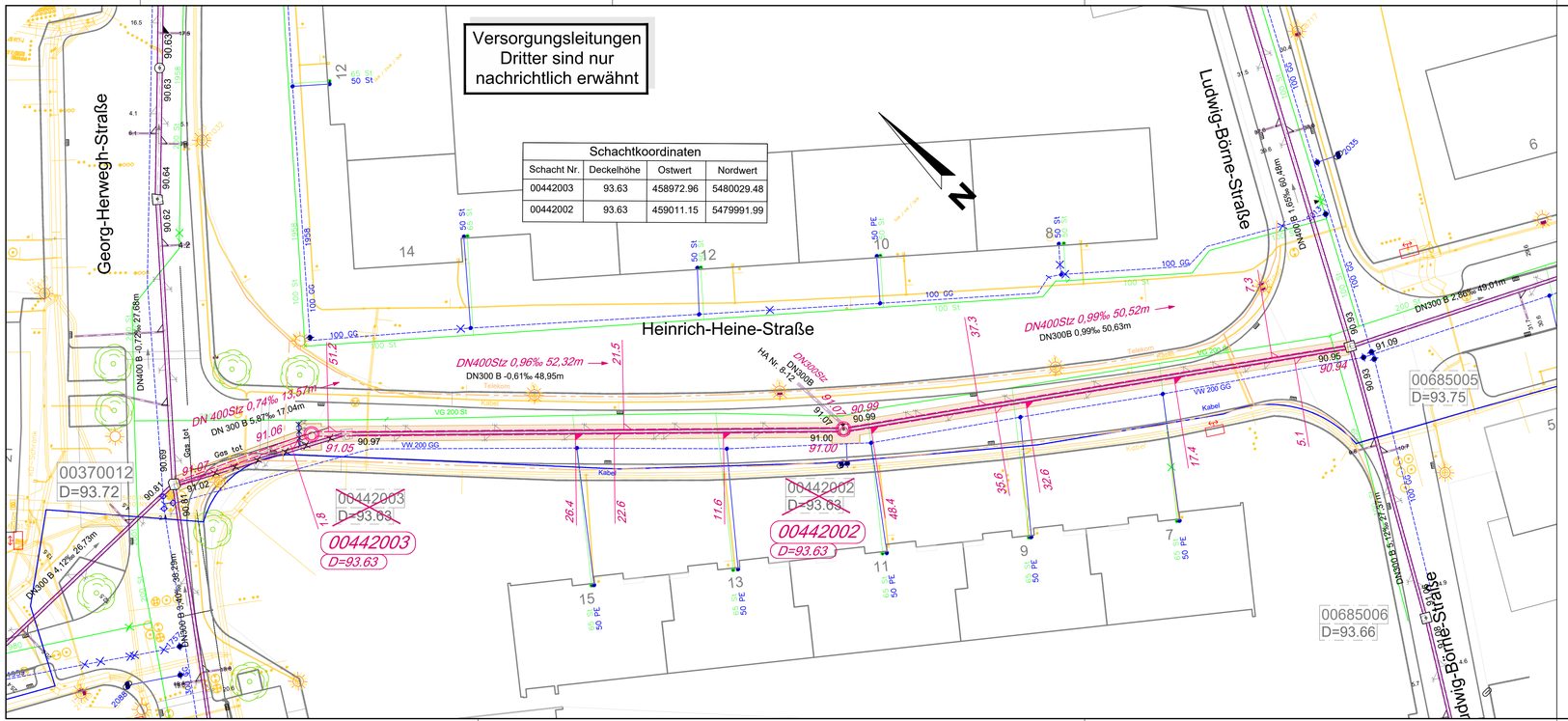


| Schachtkoordinaten | | | |
|---|---|---|---|
| Schacht Nr. | Deckelhöhe | Ostwert | Nordwert |
| 00442003 | 93.63 | 458972.96 | 5480029.48 |
| 00442002 | 93.63 | 459011.15 | 5479991.99 |

## LEGENDE:

| | |
|---|---|
| Kanal MW Bestand | DN 200 Stz 25,0m 0,3‰ |
| Kanal RW Bestand | DN 200 Stz 25,0m 0,3‰ |
| Kanal SW Bestand | DN 200 Stz 25,0m 0,3‰ |
| Hausanschlussstutzen | |
| Sinkkastenanschlussstutzen | |
| Blinder Stutzen | |
| Kanal / Stutzen entfällt | |
| Stutzen zu untersuchen | |
| Kanalsohle vorh. | 90.12 |
| Kanalsohle proj. | 89.95 |
| Geländehöhe vorh. | 86.00 |
| Geländehöhe proj. | 86.00 |
| Gasleitung | VG 200 |
| Wasserleitung | VW 200 |
| TWL Kabel | |
| Telekom | |
| Fernmeldekabel Stadt Lu | |
| Fernwärme | |

| | |
|---|---|
| Kanal MW-Planung | DN 200 Stz 25,0m 0,3‰ |
| Kanal RW-Planung | DN 200 Stz 25,0m 0,3‰ |
| Kanal SW-Planung | DN 200 Stz 25,0m 0,3‰ |
| Schacht vorhanden mit Straßenschlüssel Schachtnr., Deckelhöhe | 00150001 D=96.00 |
| Schacht projektiert mit Straßenschlüssel Schachtnr., Deckelhöhe | 00150001 D=96.00 |
| Schacht entfällt | 00150001 D=96.00 |

| | | |
|---|---|---|
| | | |
| | | |
| Plan aktualisiert | 17.08.23 | Bi |

WBL Wirtschaftsbetrieb Ludwigshafen (WBL) Eigenbetrieb der Stadt Ludwigshafen am Rhein
Stadtentwässerung und Straßenunterhalt

**Ludwigshafen**
Stadt am Rhein

| | | | |
|---|---|---|---|
| WERKLEITUNG | BEREICHSLEITUNG Kamenz | | |
| Kanalsanierung Heinrich-Heine-Straße zwsch. Georg-Herwegh- u. Ludwig-Börne-Straße | | PROJ.-NR. 07Sd171A | |
| | | PLAN-NR. 1 | |
| | | MASSSTAB 1:250 | |
| Bestands- und Projektplan | | DATUM 16.06.2021 | |
| | | BLATT-GR. | |
| ABTEILUNGSLEITUNG Geschwill | ENTWURF Biehl | ZEICHNUNG Biehl | 4-24 / 4-14 |

14.02.2024